

Istniejąc przybory do pozostawienia kompletem podejść odpływowych i czerpialnych. Stan tech. b. dobry

Zrealizowano w I etapie w 2009r

Sanilift Std wydatek=260dm³/min
h=6.0m sw N=06Kw-230V-50Hz

- OZNACZENIA
- _____ WZ
 - _____ CW
 - _____ cyrk.
 - _____ kan. ist
 - _____ kan. proj

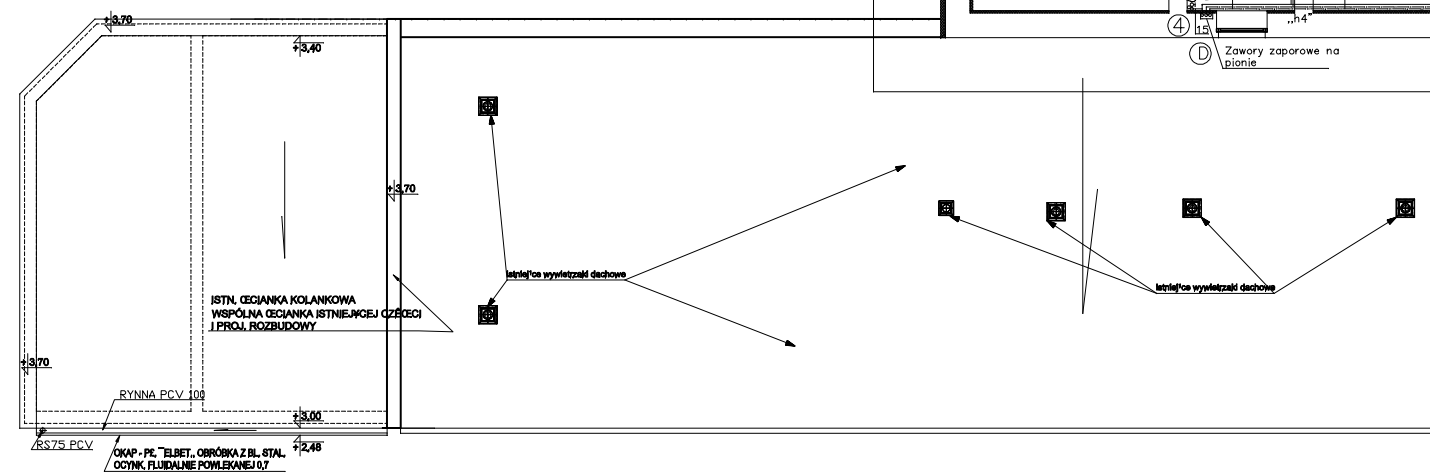

Rzut parteru 1:100

DL. PROJEKTANT Roman Jędrzejewski sr OPRACOWAŁ Roman Jędrzejewski sr SPRACOWAŁ inż. Mirosław Ambrózewicz DYS. BIURA mgr inż. Jan Kisielewicz	UPR. 47/85 141/20/90 ZAP/15/1314/01 UOR. 180/3z/89 UPR. 85/64	SZCZECIN BIURO PROJEKTOWE TECHNOLOGII I ARCHITEKTURY ul. Kasprzaka 41/25, 71-204 Szczecin t./+4857/ 42124 77, fax./+4857/ 423 04 14 tel. kom. 0601 73 09 38
OBIEKT: Komisarjat Policji Szczecin-Dąbie	NR. UMOWY ADRES: Szczecin, ul. Pomorska 15 dz. nr. 4/6 Obreb 4034	NR. RYS. 3
STADIUM DOKUMENTACJI: Projekt Budowlano-Wykonawczy	SKALA: 1:100	DATA: Listopad 2010
CZĘŚĆ: instalacja instalacje wod-kan, cw i p.poz	TRESC RYS.: Rzut parteru Zbiór Nadzorów Autorskich	