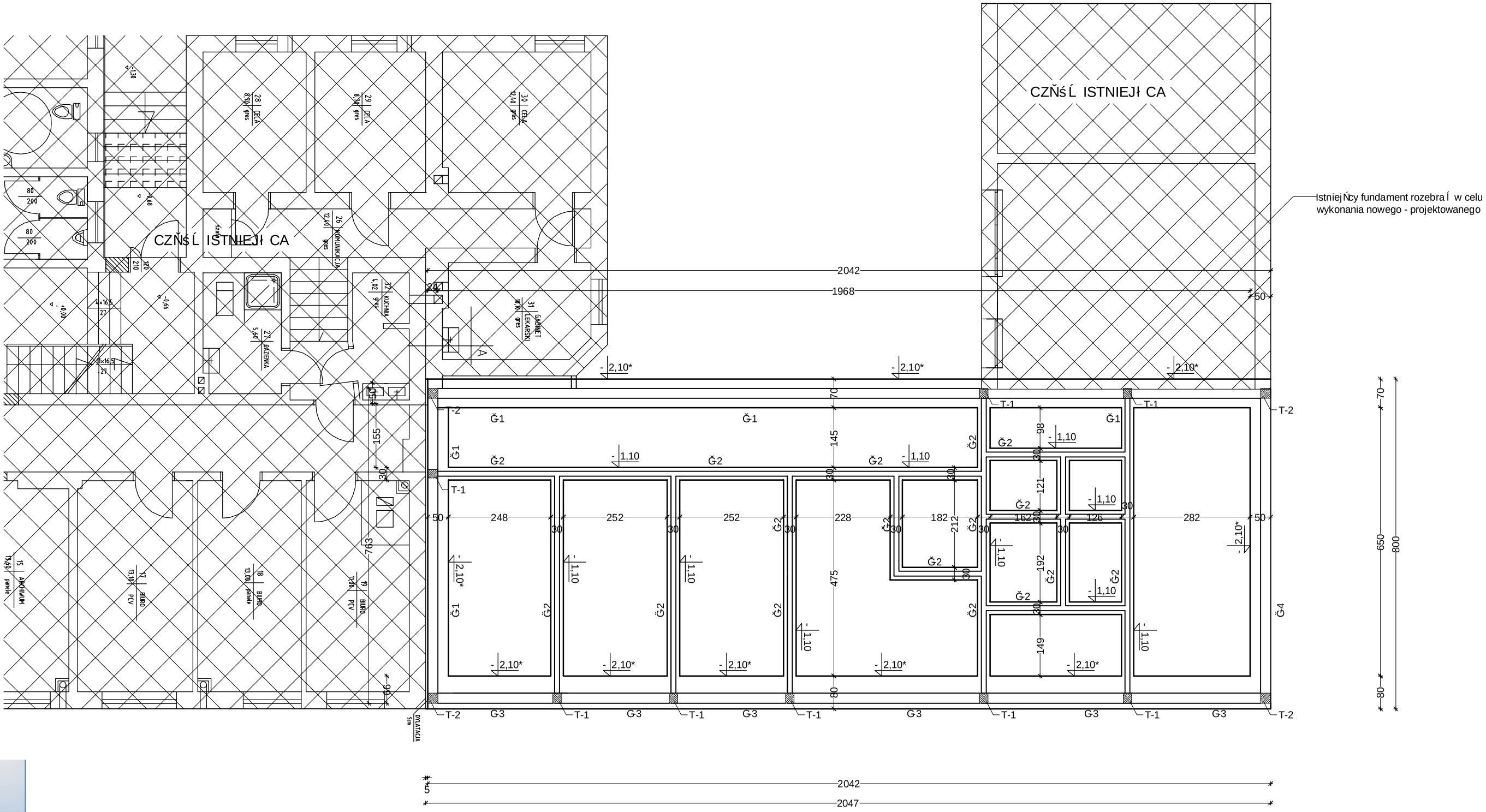

RZUT FUNDAMENTÓW 1:100

UWAGA :
±0,00 = patrz cz, architektoniczna
Beton B 20 , Stal A-0 (St0) fyd=190 MPa A-III (34GS) fyd=350 MPa
Fundamenty wykonać na gruncie nośnym . Nasypy , gleby i grunty spągowo-śne wybrać i zastąpić chudym betonem lub podsypką z pospółki zagęszczonej mechanicznie do I_{Dmin} >0,45 .
Wykop przed fundamentowaniem poddać odbiorowi geotechnicznemu z odnotowaniem w Dzienniku budowy .
Izolacja pionowa i pozioma fundamentów i ścian fundamentowych 3x ABIZOL R+2P , lub innym środkiem powłokowym o podobnym przeznaczeniu . Wykopy i fundamentowanie należy prowadzić w porze suchej .
Poziom posadowienia fundamentów projektowanych (*) dostosować do poziomu posadowienia fundamentów istniejących . Poziom posadowienia zaprojektowano w warstwie IIb - średniozagęszczone piaski drobne i średnie .
Zalegające powyżej nasypy , namuły i torfy należy wybrać i zastąpić podsypką jak wyżej .
należy liczyć się z koniecznością pompowania wody z wykopów i czasowego obniżenia zwierciadła wód gruntowych (igłofiltry) . W przypadku zastosowania igłofiltrów krzywą depresji należy tak dobrać , aby nie dopuścić do zarysowania budynku istniejącego .
Poziom zalegania warstw nośnych podłoża gruntowego ca. 14,30 - 14,00 m n.p.m.

PRACOWNIA PROJEKTOWA mgr inż. Jerzy Kuźel ul. HEBANOWA 9A , 75-638 Koszalin Tel./Fax 094 340 65 66 , yurek@pro.onet.pl			Projekt Budynek Komendy Powiatowej Policji Gryfice ul.Mickiewicza 19 , dz. 298 i 146		
			Nazwa rysunku Część dobudowywana - rzut fundamentów		
Branża KONSTRUKCJA	Skala 1:100	Data 10.05.2011	Data zmiany A:	Data zmiany B:	
Opracował: mgr inż. Jerzy Kuźel UAN/N7210/492/87 ZAP/BO/2313/01	Podpis :	Sprawdził: mgr inż. Mirosław Górski UAN/N7210/430/86 ZAP/BO/1295/01	Podpis :	Data zmiany C: UWAGI :	Faza projektu: PB	Rys. nr. 1
uprawniony do projektowania konstrukcji bez ograniczeń		uprawniony do projektowania konstrukcji bez ograniczeń			

Your complimentary use period has ended. Thank you for using PDF Complete.
Click Here to upgrade to Unlimited Pages and Expanded Features