OZNACZENIA :

Ściany projektowane

Ściany do wyburzenia

Ściany istniejące

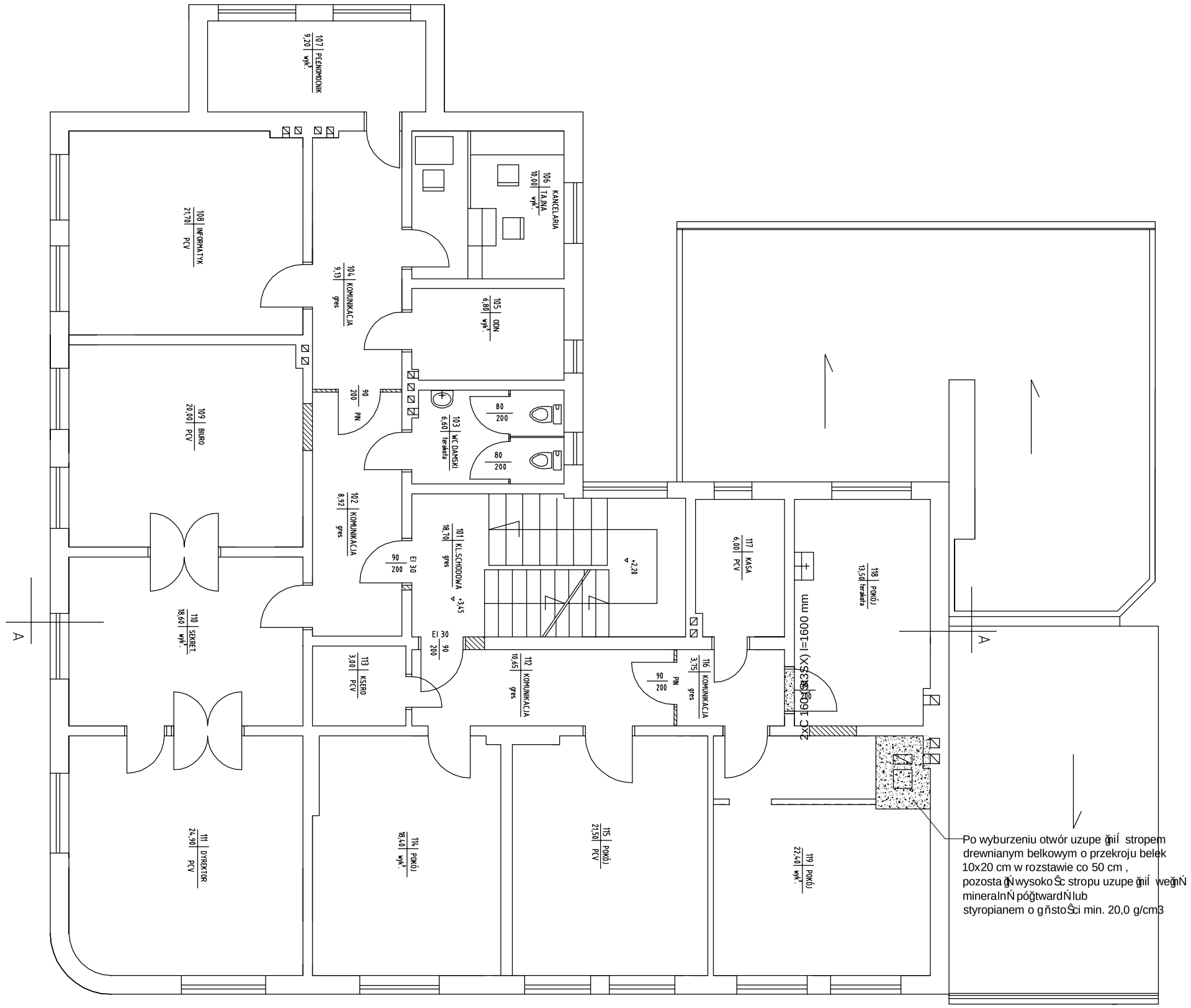

Po wyburzeniu otwór uzupełnić stropem drewnianym belkowym o przekroju belek 10x20 cm w rozstawie co 50 cm , pozostałą wysokość stropu uzupełnić wełną mineralną półtwardą lub styropianem o gęstości min. 20,0 g/cm3

UWAGA:
Wymiary projektowane zweryfikować ze stanem naturalnym .

UWAGA :
±0,00 = patrz część istniejąca (projekt architektoniczny)
Beton B 20 , Stal zbrojeniowa A-0 (St0) fyd=190 MPa A-III (34GS) fyd=350 MPa
Stal kształtowa A-I(St3SX) , elektrody EA 1.46
Zabezpieczenie antykorozyjne powłokami malarskimi - 2x f.podkładowa + 2x f.nawierzchniowa .

RZUT I-go PIĘTRA - ELEMENTY KONSTRUKCYJNE 1:100

PRACOWNIA PROJEKTOWA
mgr inż. Jerzy Kułel
ul. HEBANOWA 9A , 75-638 Koszalin
Tel./Fax 094 340 65 66 , yurek@pro.onet.pl

Projekt: Budynek Komendy Powiatowej Policji Gryfice ul.Mickiewicza 19 , dz. 298 i 146

Nazwa rysunku: Elementy konstrukcyjne I-go piętra - projekt

Branża	Skala	Data	Data zmiany A:	Data zmiany B:		
KONSTRUKCJA	1:100	27.11.2007				
Opracował: mgr inż. Jerzy Kułel UAN/N7210/492/87 ZAP/BO/2313/01	Podpis :	Sprawdził: mgr inż. Mirosław Górski UAN/N7210/430/86 ZAP/BO/1295/01	Podpis :	Data zmiany C:	Faza projektu: PB	Rys. nr. 3
uprawniony do projektowania konstrukcji bez ograniczeń		uprawniony do projektowania konstrukcji bez ograniczeń		UWAGI :		

Your complimentary use period has ended. Thank you for using PDF Complete.
Click Here to upgrade to Unlimited Pages and Expanded Features