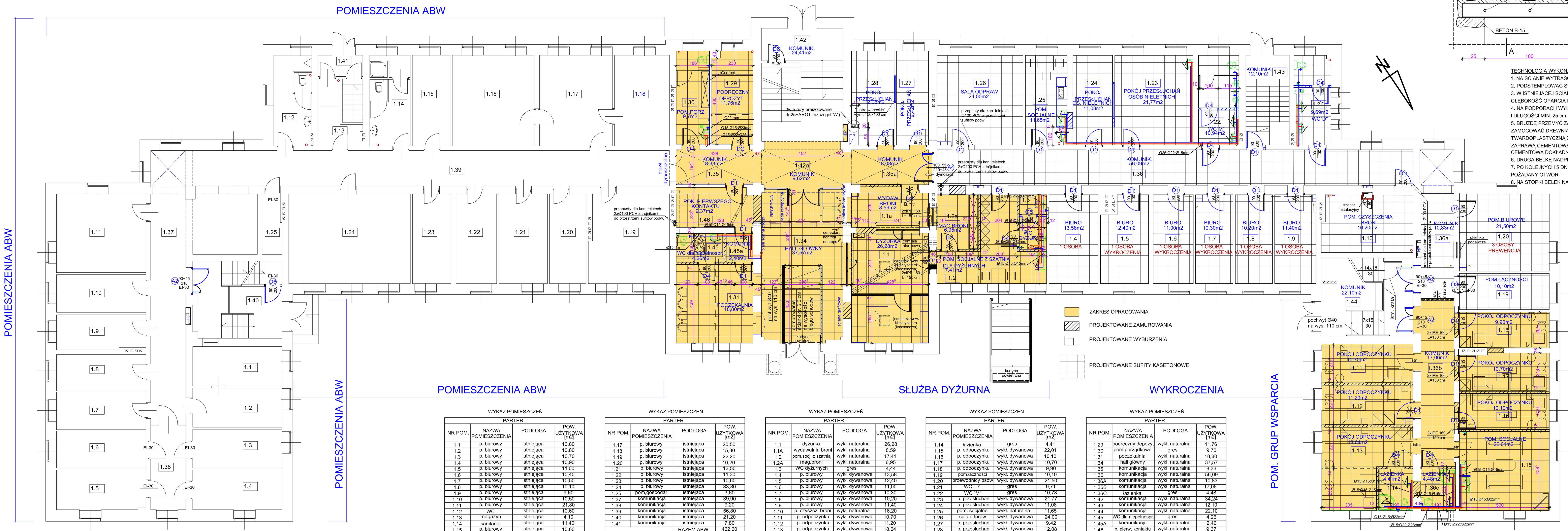

WYKAZ POMIESZCZEŃ

PARTER			
NR POM.	NAZWA POMIESZCZENIA	PODŁOGA	POW. UŻYTKOWA [m2]
1.1	p. biurowy	istniejąca	10,80
1.2	p. biurowy	istniejąca	10,80
1.3	p. biurowy	istniejąca	10,70
1.4	p. biurowy	istniejąca	10,90
1.5	p. biurowy	istniejąca	11,00
1.6	p. biurowy	istniejąca	10,40
1.7	p. biurowy	istniejąca	10,50
1.8	p. biurowy	istniejąca	10,10
1.9	p. biurowy	istniejąca	9,60
1.10	p. biurowy	istniejąca	10,50
1.11	p. biurowy	istniejąca	21,80
1.12	WC	istniejąca	10,60
1.13	magazyn	istniejąca	4,10
1.14	sanitariat	istniejąca	11,40
1.15	p. biurowy	istniejąca	10,60
1.16	p. biurowy	istniejąca	22,90

WYKAZ POMIESZCZEŃ

PARTER			
NR POM.	NAZWA POMIESZCZENIA	PODŁOGA	POW. UŻYTKOWA [m2]
1.17	p. biurowy	istniejąca	20,50
1.18	p. biurowy	istniejąca	15,30
1.19	p. biurowy	istniejąca	22,20
1.20	p. biurowy	istniejąca	10,20
1.21	p. biurowy	istniejąca	13,50
1.22	p. biurowy	istniejąca	11,30
1.23	p. biurowy	istniejąca	10,60
1.24	p. biurowy	istniejąca	33,80
1.25	pom,gospodar.	istniejąca	3,60
1.37	komunikacja	istniejąca	39,90
1.38	komunikacja	istniejąca	9,20
1.39	komunikacja	istniejąca	56,80
1.40	komunikacja	istniejąca	21,20
1.41	komunikacja	istniejąca	7,80
		RAZEM ABW	462,60

WYKAZ POMIESZCZEŃ

PARTER			
NR POM.	NAZWA POMIESZCZENIA	PODŁOGA	POW. UŻYTKOWA [m2]
1.1	dyżurka	wykł. naturalna	26,28
1.1A	wydawalnia broni	wykł. naturalna	8,59
1.2	pom.socj. z szatnią	wykł. naturalna	17,41
1.2A	mag.broni	wykł. naturalna	6,95
1.3	WC dyżurnych	gres	4,44
1.4	p. biurowy	wykł. dywanowa	13,58
1.5	p. biurowy	wykł. dywanowa	12,40
1.6	p. biurowy	wykł. dywanowa	11,00
1.7	p. biurowy	wykł. dywanowa	10,30
1.8	p. biurowy	wykł. dywanowa	10,20
1.9	p. biurowy	wykł. dywanowa	11,40
1.10	p. czyszcz. broni	wykł. naturalna	16,20
1.11	p. odpoczynku	wykł. dywanowa	10,70
1.12	p. odpoczynku	wykł. dywanowa	11,20
1.13	p. odpoczynku	wykł. dywanowa	18,64

WYKAZ POMIESZCZEŃ

PARTER			
NR POM.	NAZWA POMIESZCZENIA	PODŁOGA	POW. UŻYTKOWA [m2]
1.14	łazienka	gres	4,41
1.15	p. odpoczynku	wykł. dywanowa	22,01
1.16	p. odpoczynku	wykł. dywanowa	10,10
1.17	p. odpoczynku	wykł. dywanowa	10,70
1.18	p. odpoczynku	wykł. dywanowa	9,90
1.19	pom.łaczności	wykł. dywanowa	10,10
1.20	przewodnicy psów	wykł. dywanowa	21,50
1.21	WC „D”	gres	9,71
1.22	WC ”M”	gres	10,73
1.23	p. przesłuchań	wykł. dywanowa	21,77
1.24	p. przesłuchań	wykł. dywanowa	11,08
1.25	pom. socjalne	wykł. naturalna	11,65
1.26	sala odpraw	wykł. dywanowa	24,00
1.27	p. przesłuchań	wykł. dywanowa	9,42
1.28	p. przesłuchań	wykł. dywanowa	12,08

WYKAZ POMIESZCZEŃ

PARTER			
NR POM.	NAZWA POMIESZCZENIA	PODŁOGA	POW. UŻYTKOWA [m2]
1.29	podręczny depozyt	wykł. naturalna	11,76
1.30	pom.porządkowe	gres	9,70
1.31	poczekalnia	wykł. naturalna	18,80
1.34	hall główny	wykł. naturalna	37,57
1.35	komunikacja	wykł. naturalna	8,33
1.36	komunikacja	wykł. naturalna	56,09
1.36A	komunikacja	wykł. naturalna	10,83
1.36B	komunikacja	wykł. naturalna	17,06
1.36C	łazienka	gres	4,48
1.42	komunikacja	wykł. naturalna	34,24
1.43	komunikacja	wykł. naturalna	12,10
1.44	komunikacja	wykł. naturalna	22,10
1.45	WC dla niepełnospr.	gres	4,26
1.45A	komunikacja	wykł. naturalna	2,40
1.46	p. pierw. kontaktu	wykł. naturalna	9,37
		RAZEM PARTER (bez ABW)	659,76

NADPROŻA STALOWE

SKALA 1:20

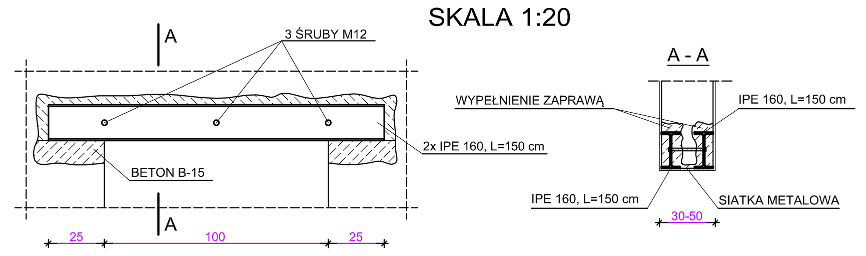

TECHNOLOGIA WYKONANIA NADROŻY STALOWYCH W ŚCIANIE ISTNIEJĄCEJ:

1. NA ŚCIANIE WYTRASOWAĆ OBRYS OTWORU.
2. PODSTEMPLOWAĆ STROP.
3. W ISTNIEJĄCEJ ŚCIANIE WYKUĆ POZIOMĄ BRUZDĘ WYSOKOŚCI BELKI ZWIĘKSZONĄ O 40-50 mm. GŁĘBOKOŚĆ OPARCIA NA PODPORACH MIN. 25 cm Z KAŻDEJ STRONY.
4. NA PODPORACH WYKONAĆ PODUSZKI BETONOWE Z BETONU B-15, O GRUBOŚCI MIN. 10 cm I DŁUGOŚCI MIN. 25 cm.
5. BRUZDĘ PRZEMYĆ ZACZYNEM CEMENTOWYM I WSTAWIĆ BELKĘ STALOWĄ, KTÓRĄ NALEŻY CZASOWO ZAMOCOWAĆ DREWNIANYMI KLINAMI, A NASTĘPNIE PRZESTRZEŃ WOKÓŁ KOŃCÓW BELEK WYPEŁNIĆ TWARDOPLASTYCZNĄ ZAPRAWĄ CEMENTOWĄ. OTWÓR MIĘDZY BELKĄ A MUREM WYPEŁNIĆ RZADKĄ ZAPRAWĄ CEMENTOWĄ, Z KOLEI MIĘDZY GÓRNĄ PÓŁKĘ BELKI A MUR WPROWADZIĆ WILGOTNĄ ZAPRAWĘ CEMENTOWĄ DOKŁADNIE UBIJAJĄC.
6. DRUGĄ BELKĘ NADPROŻA MOŻNA ZAŁOŻYĆ PO OK. 5 DNIACH OD ZAMONTOWANIA PIERWSZEJ.
7. PO KOLEJNYCH 5 DNIACH ROZEBRAĆ PODSTEMPLOWANIE I WYBURZYĆ FRAGMENT ŚCIANY UZYSKUJĄC POŻĄDANY OTWÓR.
8. NA STOPKI BELEK NAŁOŻYĆ SIATKĘ STALOWĄ I OTYNKOWAĆ OŚCIEŻA UZYSKANEGO OTWORU.

SZCZEGÓŁ "A"

SKALA 1:20

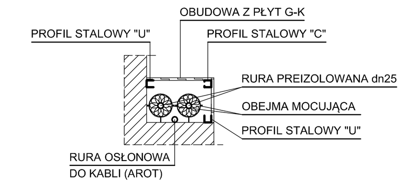

RZUT PARTERU
- wewnętrzna intalacja wod - kan
SKALA 1:100

A	OBIEKT: Komisariat Policji II w Koszalinie	DATA czerwiec 2014 r.
TEMAT:	Projekt budowlany przebudowy i remontu KP w Koszalinie - przebudowa i remont pomieszczeń parteru i I piętra	
ADRES:	Koszalin, ul. Krakusa i Wandy 11, dz.nr 46/2	SKALA 1 : 100
NAZWA RYS.:	Rzut piwnic -instalacje wodno - kanalizacyjne	
PROJEKTANT:	mgr inż. Robert Sierputowski ZAP/0113/PWOS/11	NR. RYS. 2
SPRAWDZIŁ:	mgr inż. Wioletta Małowiejska UAN-U.73427/4/97	